

**STUDIO VALINOTTI
UFFICIO TECNICO**

ITALIA:
C.so Piemonte n. 1
12037 - SALUZZO
0175.45481

Michele VALINOTTI - ARCHITETTO
Francesca SANTERO - ARCHITETTO
Alice GRAZIANO - ARCHITETTO
Gian Marco GANDOLFO - ARCHITETTO
Marco FRANCO - ARCHITETTO
Roberto BERTOLA - BELLE ARTI

e-mail: michelevalinotti@libero.it

COMUNE DI PAGNO

Provincia di Cuneo

TAV. 15 bis

PIANO DI RECUPERO

**INTERVENTO DI RISTRUTTURAZIONE
EDILIZIA - PAGNO**

Via Bonanate n° 3

Zona B - centro urbano - P.R.G.C.

PROSPETTI_STATO SOVRAPPOSTO
scala 1:100

RICHIEDENTI:

PEROTTO DANIELA (PRTDNL73A68H727B)
nata a SALUZZO (CN) il 28-01-1973

PEROTTO GIULIO (PRTGLI71T16H727N)
nata a SALUZZO (CN) il 16-12-1971

PEROTTO SABINA (PRTSBN74A45H727R)
nata a SALUZZO (CN) il 05-01-1974

Saluzzo, 20.09.2016

**Il Progettista
MICHELE VALINOTTI
ARCHITETTO**

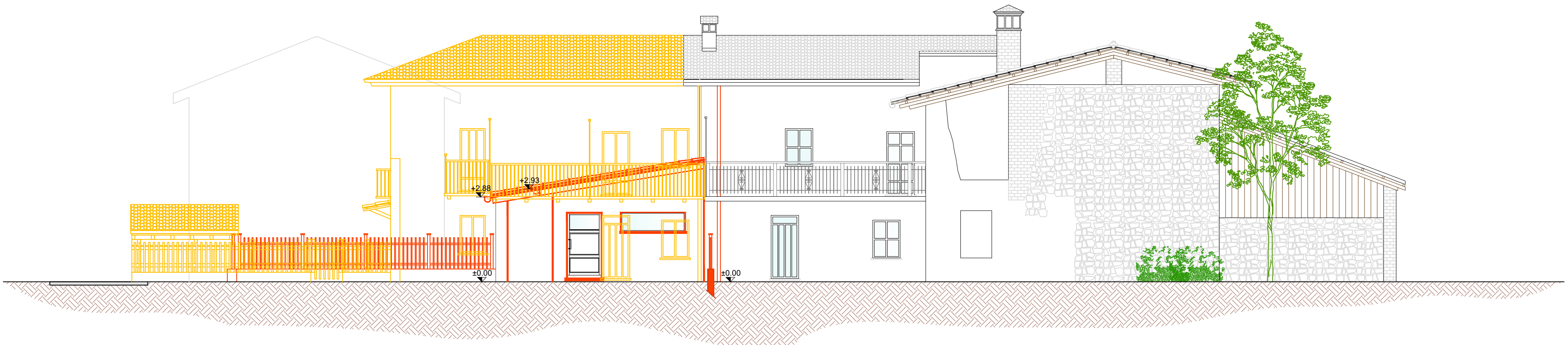

PROSPETTO SUD - OVEST

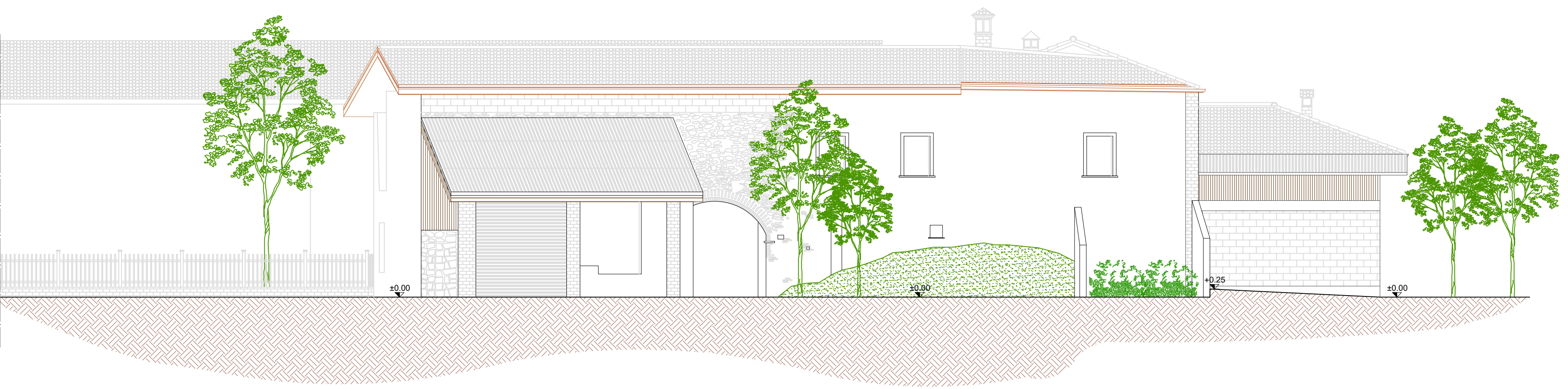

PROSPETTO NORD - OVEST_invariato

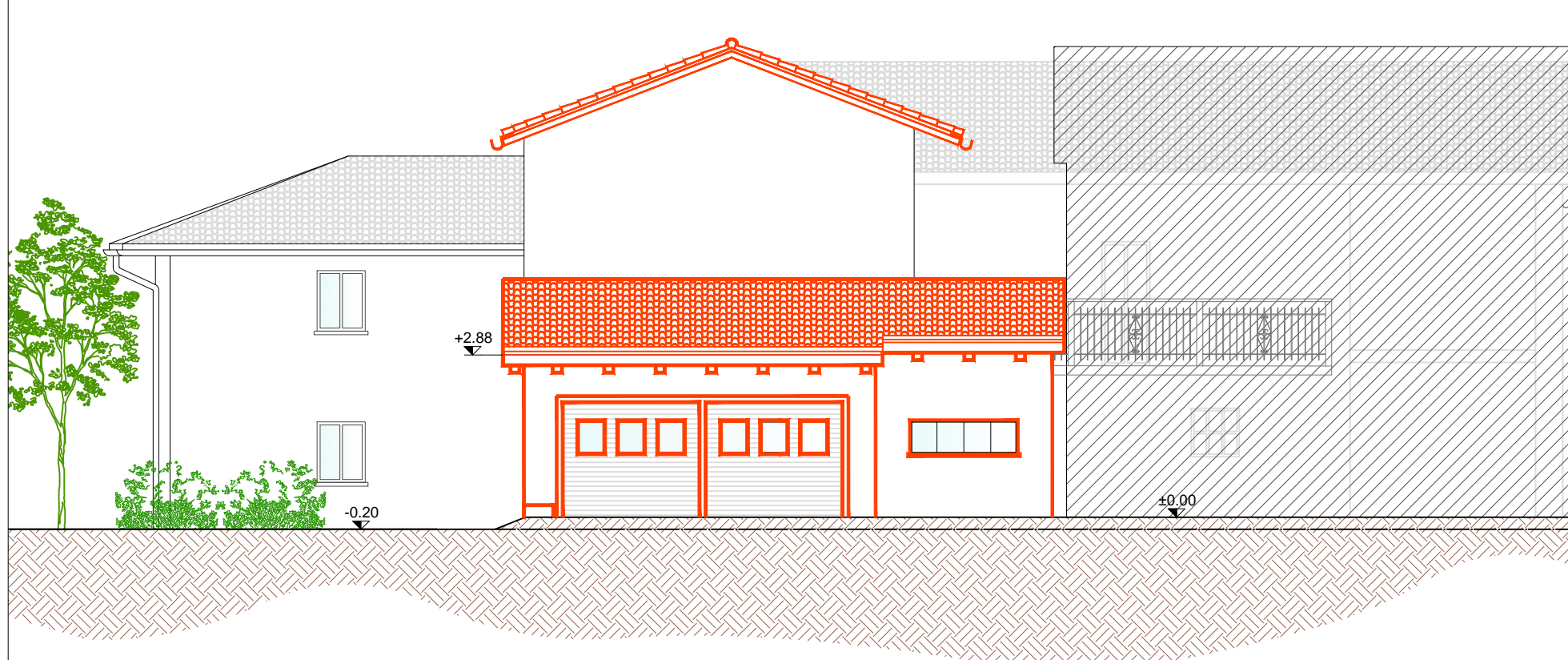

PROSPETTO SUD - EST

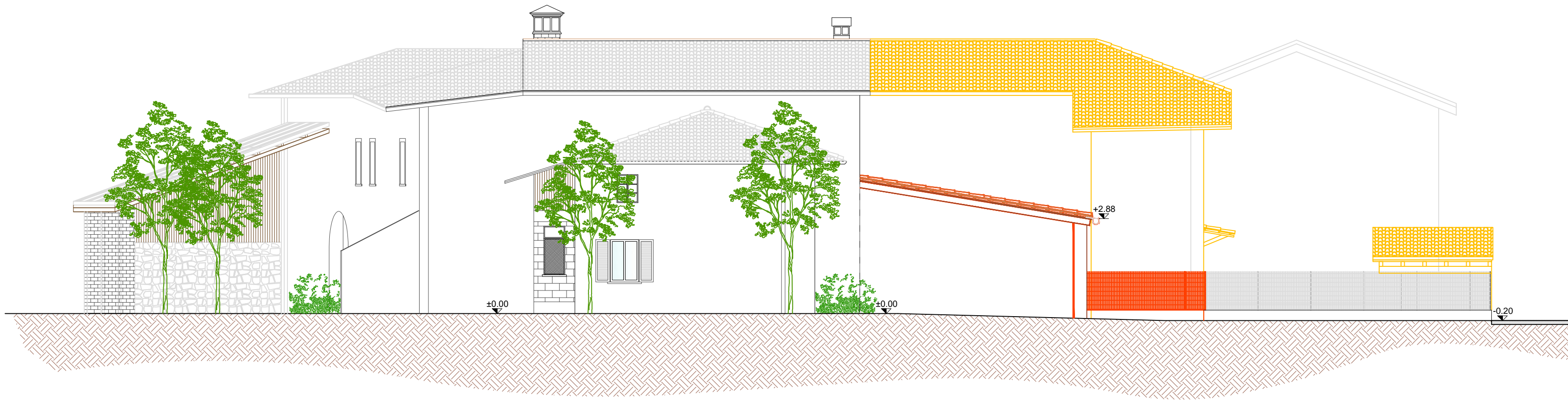

PROSPETTO NORD - EST